

 Confine comunale

Piano di Indirizzo Forestale:
(art.3 L.R. 27/04)

 Superfici boscate

 Sistemi verdi (filari, siepi, macchie arborate, impianti di arboricoltura da legno, ecc.)

PIANO DI GOVERNO DEL TERRITORIO 2012



COMUNE DI
AMBIVERE

PROVINCIA DI BERGAMO

PIANO DELLE REGOLE

SISTEMA AMBIENTALE

PaR4.1

Tutela vegetazionale
Ambiti boscati
e sistemi verdi
(art.3 L.R. 27/04)
scala 1:5000

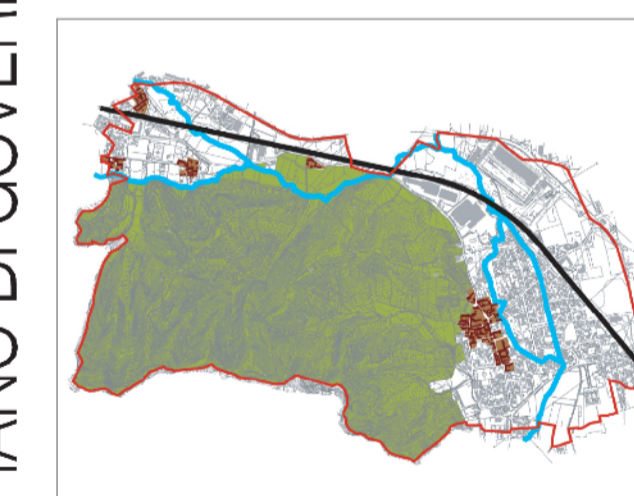

R2STUDIO
via Don Carlo Botta, 9 - 24122 Bergamo tel./fax 035 270074
r2studio@virgilio.it

PROGETTO DEL PIANO

Progettista urbanista
dott. arch. Alessandro Rota Martir

Consulente
dott. ing. Marcello Fiorina

Consulente sostenibilità ambientale
dott. arch. Alessandro Mascheroni
dott. ing. Marta Mascheroni

Consulente storico
dott. arch. Paolo Mazzariol

Consulenza per la componente geomorfologica:
Studio Associato Eurogeo