



-  Confine comunale
-  Ambiti di compensazione ambientale:
- Aca 1** - Parco via Cesare Battisti
- Aca 2** - Area "Orti Urbani"
- Aca 3** - Ambito di carattere naturalistico
- Aca 4** - Parco via Raffaello Sanzio

PIANO DI GOVERNO DEL TERRITORIO 2012

COMUNE DI  
**AMBIVERE**  
PROVINCIA DI BERGAMO

PIANO DELLE REGOLE  
SISTEMA AMBIENTALE

**PdR4.4**  
Ambito di compensazione ambientale:  
Aree per interventi  
scala 1:5000

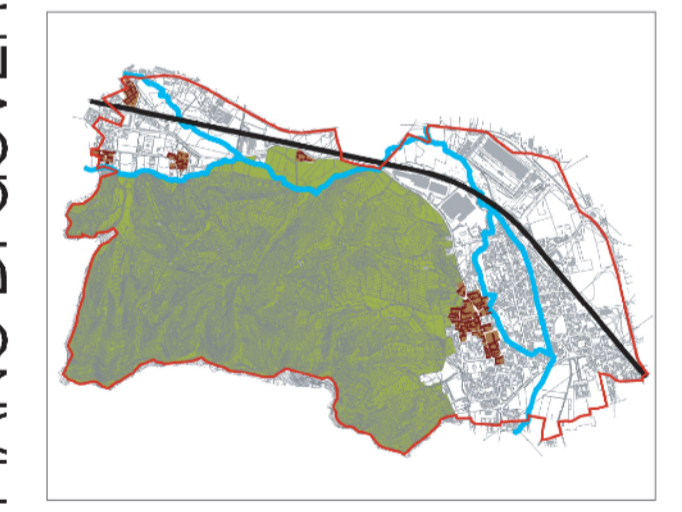

 **R2STUDIO**  
via Don Carlo Botta, 9 - 24122 Bergamo tel. fax 035 270074  
r2studio@virgilio.it

**PROGETTO DEL PIANO**  
Progettista urbanista  
dott. arch. Alessandro Rota Martir  
Consulente  
dott. ing. Marcello Fiorina  
Consulente sostenibilità ambientale  
dott. arch. Alessandro Mascheroni  
dott. ing. Marta Mascheroni  
Consulente storico  
dott. arch. Paolo Mazzariol  
Consulenza per la componente geomorfologica:  
Studio Associato Eurogeo