



Bando FNA 2024
Fondo Nazionale per le
non Autosufficienze

 **Azienda Isola**
Comitato Speciale Consorzio per l'Autonomia Bergamasca
Ambito Isola Bergamasca
e Bassa Val San Martino

 **Regione Lombardia**

1

ASCIB - - 1 - 2024-04-10 - 0002717

Requisiti per l'accesso



- 1- **Residenza** anagrafica in un Comune dell'Ambito Isola Bergamasca e Bassa Val San Martino;
- 2- **Requisito di reddito:**
 - ISEE sociosanitario non superiore a € 25.000,00 (€ 30.000,00 per assegno d'autonomia);
 - per i minori ISEE ordinario non superiore a € 40.000,00;
- 3- **Condizione di gravità** come accertata ai sensi dell'art.3 comma 3 della legge 104/1992 oppure condizione di invalidità con conseguente beneficio dell'indennità di accompagnamento (L. 18/1980) e successive modifiche/integrazioni con L.508/1988.

2

Modalità di accesso



IL RICHIEDENTE DOVRÀ OBBLIGATORIAMENTE FISSARE **APPUNTAMENTO** CON L'EQUIPE DI VALUTAZIONE MULTIDIMENSIONALE.



GLI APPUNTAMENTI VERRANNO SVOLTI PRESSO: IL POLO SOCIALE DI VALTRIGHE (FRAZ. MAPELLO), VIA SAN ZENONE N. 4 - MAPELLO (EX SCUOLE ELEMENTARI STATALI "GRISMONDI")



ALL'APPUNTAMENTO È OBBLIGATORIO **PRESENTARE LA DOCUMENTAZIONE RICHIESTA**; L'EQUIPE DI VALUTAZIONE MULTIDIMENSIONALE PROVVEDERÀ ALLA RACCOLTA DELLA DOMANDA IN SEDE DI APPUNTAMENTO.



VERRÀ CARICATA L'ISTANZA SULLA PIATTAFORMA **GECAS**, CHE GENERERÀ IN AUTOMATICO UNA E-MAIL; CON TALE COMUNICAZIONE SI CHIEDERÀ A QUEST'ULTIMI SOGGETTI LA **SOTTOSCRIZIONE DEL PROGETTO INDIVIDUALE**.



A SEGUITO DELLA **FORMULAZIONE DELLE GRADUATORIE**, AZIENDA ISOLA PROVVEDERÀ A DARE COMUNICAZIONE IN MERITO ALL'AMMISSIONE E AL RELATIVO FINANZIAMENTO O COLLOCAMENTO IN LISTA D'ATTESA DELLA STESSA.

3

ASCIB - - 1 - 2024-04-10 - 0002717

Documentazione da presentare

- a) **Attestazione ISEE** sociosanitario (se il beneficiario è adulto o anziano) o ISEE ordinario (se il beneficiario è minore);
- b) **Certificazione della condizione di gravità** accertata ai sensi dell'art.3, comma 3 della L.104/1992 ovvero domanda di richiesta di accertamento della condizione di cui all'art.3, comma 3 della L.104/1992 oppure condizione di invalidità con conseguente beneficio dell'indennità di accompagnamento (L. 18/1980) e successive modifiche/integrazioni con L.508/1988;
- c) **Carta d'Identità e CF** del beneficiario e/o del richiedente;
- d) **Permesso/carta di soggiorno** in corso di validità o domanda di rinnovo, del beneficiario e/o del richiedente, **se straniero**;
- e) **Decreto di nomina di Amministratore di Sostegno/Tutore/Curatore**;
- f) **Fotocopia delle coordinate bancarie** (IBAN);
- g) **Stato di famiglia o autocertificazione dello stato di famiglia** (allegato al Bando).

In caso di mancata o parziale consegna della documentazione sopracitata comporterà la non ammissione al beneficio.

4

Documentazione da presentare per buono sociale per assistente familiare

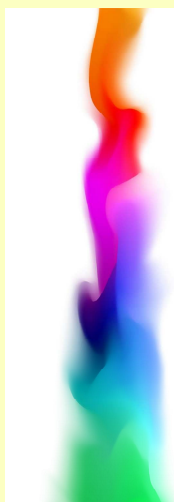

Per coloro che intendono fare richiesta del **buono sociale** per compensare le prestazioni di assistente familiare è necessario presentare, oltre alla documentazione di cui sopra:

1. Documenti d'identità dell'assistente familiare;
2. Permesso/Carta di soggiorno dell'assistente familiare o domanda di rinnovo, se straniera;
3. Lettera d'assunzione indicante le ore di lavoro;
4. Denuncia di rapporto di lavoro domestico inviata all'INPS;
5. Ultimi 4 bollettini trimestrali attestanti il versamento dei contributi previdenziali e assicurativi;
6. Ultima busta paga assistente familiare.

In caso di mancata o parziale consegna della documentazione sopracitata comporterà la non ammissione al beneficio.

5

ASCIB - - 1 - 2024-04-10 - 0002717

Compatibilità

L'erogazione della Misura B2 è **compatibile** con:

- **interventi di assistenza domiciliare:** Assistenza Domiciliare Integrata, Servizio di Assistenza Domiciliare;
- **interventi di riabilitazione** in regime ambulatoriale o domiciliare;
- **ricovero ospedaliero e/o riabilitativo;**
- **ricovero di sollievo per adulti** per massimo 60 giorni programmabili nell'anno, per minori massimo 90 giorni;
- **sostegni "Dopo di noi";**
- **bonus per assistente familiare** iscritto nel registro di assistenza familiare ex L.R. n.15/2015;
- **progetti d'intervento a sostegno della famiglia**, anche in ottica di sollievo, che offrono alla persona con disabilità di poter trascorrere fuori casa alcune ore per attività di supporto, socializzazione e svago (**fino a 18 ore settimanali**);
- **progetti di vita individuale per persone disabili** (art. 14 della L. 328/2000).



6

Incompatibilità

L'erogazione della Misura B2 è **incompatibile** con:

- Voucher anziani e disabili;
- Accoglienza definitiva presso Unità d'offerta residenziali sociosanitarie o sociali;
- Misura B1;
- Ricovero di sollievo nel caso in cui il costo del ricovero sia a totale carico del Fondo Sanitario Regionale;
- Contributo da risorse progetti di vita indipendente - PRO.VI - per onere assistente personale regolarmente impiegato;
- Presa in carico con Misura RSA aperta;
- Home Care Premium/INPS HCP;



7

ASCIB - - 1 - 2024-04-10 - 0002717

Progetto individuale personalizzato e partecipato

Il progetto individuale personalizzato di assistenza dovrà contenere la definizione delle risorse necessarie per la presa in carico integrata e riportare l'esito della valutazione sociale della persona, attraverso l'utilizzo delle seguenti schede:

- Scheda di valutazione sociale (SVS);
- Scheda ADL;
- Scheda IADL.

Le Schede ADL e IADL verranno somministrate solo nel caso in cui il beneficiario della misura sia maggiorenne.

8

Progetto individuale personalizzato e partecipato

All'interno del Progetto Individuale viene individuato il **case-manager**. Il case-manager è individuato nella figura dell'**assistente sociale del Comune di residenza** del beneficiario.

Il progetto individuale, essendo funzionale alla presa in carico, dev'essere sottoscritto da:

- i componenti dell'**equipe multidimensionale multiprofessionale**;
- un **rappresentante della ASST**;
- l'**assistente sociale** del Comune di residenza del beneficiario (case-manager);
- persona/famiglia - o da chi eventualmente ne garantisce la protezione giuridica;

Una copia del progetto individuale verrà inviata tramite indirizzo email all'interessato o alla famiglia o a chi ne garantisce la protezione giuridica.

9

ASCIB - - 1 - 2024-04-10 - 0002717

Clausole\Avvertenze

Il familiare del beneficiario **si impegna a**:

- **consentire che l'assistente sociale comunale** (case-manager), verifichi la realizzazione del progetto individuale in favore del beneficiario, e ne monitori in corso d'anno l'effettivo andamento;
- **comunicare tempestivamente ad Azienda Isola** (email:fna@aziendaisola.it) le eventuali variazioni che modifichino le dichiarazioni rese e che possano costituire motivo di sospensione/decadenza del beneficio;
- essere consapevole che, le **dichiarazioni non veritiere** e l'**uso di atti falsi** sono puniti ai sensi del codice penale.



10

Modalità di attuazione - Assistenza Indiretta (contributi economici)

L'ammissione al beneficio e l'entità del buono avviene sulla base di graduatorie di Ambito così suddivise:

- 1) **ANZIANI/ DISABILI** finalizzato a sostenere:
 - BUONO SOCIALE CAREGIVER.
 - BUONO SOCIALE ASSISTENTE FAMILIARE.
 - ASSEGNO DI AUTONOMIA.
- 2) **MINORI** finalizzato a sostenere:
 - BUONO SOCIALE CAREGIVER.



11

ASCIB - - 1 - 2024-04-10 - 0002717

Modalità di attuazione - Assistenza Diretta (voucher sociali)

L'ammissione al beneficio e l'entità del voucher sociale avviene sulla base di **graduatorie** di Ambito così suddivise:



ANZIANI/ DISABILI

- SAD (attivazione esclusa domenica e festività)
- PERIODI DI RICOVERO TEMPORANEO IN STRUTTURA RESIDENZIALE
- INTERVENTI EDUCATIVI RIVOLTI A PERSONE CON DISABILITA' E FRAGILITA' PSICOSOCIALE
- Percorsi di sostegno psicologico rivolti al CAREGIVER FAMILIARE



MINORI

- ASSISTENZA EDUCATIVA CENTRI ESTIVI
- ASSISTENZA EDUCATIVA A FAVORE DI MINORI CON DISABILITA' (progetti socializzanti extra-scuola)
- INTERVENTI EDUCATIVI RIVOLTI A PERSONE CON DISABILITA' E FRAGILITA' PSICOSOCIALE (per adolescenti, previa valutazione Equipe di riferimento del servizio)
- Percorsi di sostegno psicologico rivolti al CAREGIVER FAMILIARE

12

Modalità di attuazione – Assistenza Diretta (voucher sociali) per beneficiari Misura B1

L'ammissione al beneficio e l'entità del voucher sociale avviene sulla base di **graduatorie** di Ambito così suddivise:



ANZIANI/ DISABILI

- SAD (attivazione esclusa domenica e festività)
- PERIODI DI RICOVERO TEMPORANEO IN STRUTTURA RESIDENZIALE
- Percorsi di sostegno psicologico rivolti al CAREGIVER FAMILIARE



MINORI

- ASSISTENZA EDUCATIVA CENTRI ESTIVI
- ASSISTENZA EDUCATIVA A FAVORE DI MINORI CON DISABILITA' (progetti socializzanti extra-scuola)
- Percorsi di sostegno psicologico rivolti al CAREGIVER FAMILIARE

ASCIB - - 1 - 2024-04-10 - 0002717

13

Graduatorie

- Le due graduatorie saranno formulate sulla base del livello di bisogno assistenziale integrato (ADL, IADL e SVS valutato) "incrociato" con il valore dell'indicatore della situazione economica equivalente (ISEE).
- La misura viene erogata dalla data di approvazione della graduatoria per 12 mensilità a decorrere **dal 1 luglio 2024 al 30 giugno 2025**. I budget che vengono messi a disposizione sul Fondo Non Autosufficienza 2023, costituiscono limite al numero di richieste che potranno essere soddisfatte nel periodo di fruizione, fino esaurimento delle risorse.
- Qualora dopo l'approvazione delle graduatorie si verificasse un residuo di risorse, le stesse potranno essere utilizzate per un eventuale scorrimento della graduatoria di assistenza indiretta per contributo in presenza di personale di assistenza regolarmente impiegato.

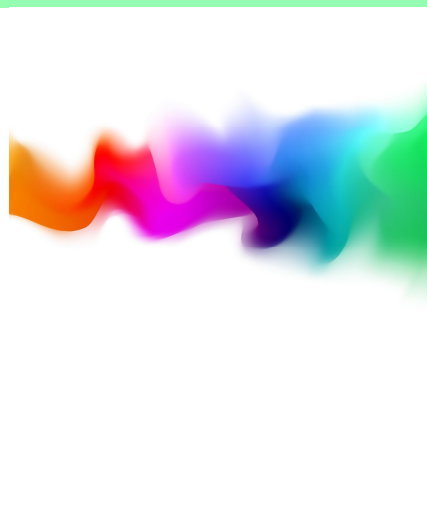

14

Tempi di attuazione

Dal 03/04/2024: si potrà telefonare o mandare un e-mail per prendere appuntamento, telefonando nei giorni di lunedì, mercoledì e giovedì 9:00-12:00 al numero **3270804425**, oppure scrivendo alla mail **fna@aziendaisola.it**- per essere ricontattati telefonicamente.

Dal 10 aprile 2024 al 24 maggio 2024: pubblicazione del bando e dei relativi allegati sui siti internet di Azienda Isola e di ogni Comune; ricezione appuntamenti telefonici/email e svolgimento colloquio con l'equipe multidimensionale per sottoscrizione istanza e progetto individuale al quale dovrà essere consegnata la documentazione richiesta.

Entro il 31 maggio 2024: in caso di non disponibilità dell'attestazione ISEE al momento della presentazione della domanda, che deve comunque essere presentata entro il 24 maggio 2024, è possibile la presentazione dell'attestazione ISEE entro il limite massimo del 31 maggio 2024 ore 12.00.

Entro 30 giugno 2024: formulazione e approvazione graduatorie.

Entro 05 luglio 2024: comunicazione tramite email ai beneficiari del loro posizionamento in graduatoria.

Entro il 31 dicembre 2024: erogazione prima tranche dei contributi economici (assistenza indiretta)

Entro il 31 luglio 2025: erogazione seconda e ultima tranche dei contributi economici (assistenza indiretta)

Luglio 2024 - giugno 2025: erogazione degli interventi (assistenza diretta).